INFORME: CONDICIONES DE VIDA

# Se incrementan males crónicos

Escribe: Francisco Guzmán

**Un alarmante crecimiento en las enfermedades crónicas, y otras que a ellas se acumulan, se viene registrando en nuestro país en los últimos años. Y se acrecentó en lo que va del 2024.**

Así lo revela el Informe Técnico 'Condiciones de vida en el Perú, trimestre: abril-mayo-junio', elaborado por el INEI.

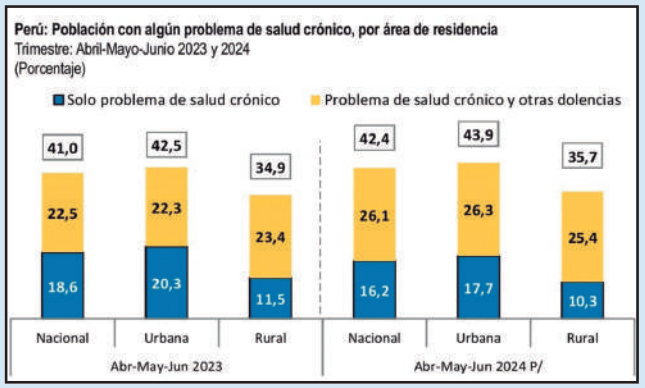


## PADECE

Según los resultados obtenidos en la fecha citada, el 42,4 % de la población informó padecer de algún problema de salud de manera permanente.

El 26,1 % además del problema de salud crónico que padece sufrieron en las últimas cuatro semanas otros. En tanto, 16,2 % padeció solo de enfermedad o malestar crónico.

## ALCANZA

A nivel de área de residencia, en área urbana la población que padece algún problema de salud crónico alcanzó 43,9 %, en área rural 35,7 %.

## ALARMA

Comparado con similar trimestre del año 2023, la población con algún problema de salud crónico se incrementó de manera significativa a nivel nacional: 1,4 puntos porcentuales. En el área urbana y rural no se presentó variación significativa.

Asimismo, se observa un incremento muy altamente significativo en 3,6 puntos porcentuales en la población que además del problema de salud crónico que padece sufrieron en las últimas cuatro semanas otros.

## ADULTOS

En el trimestre de análisis, las enfermedades crónicas presentan mayor frecuencia en las personas adultas de 50 a 59 años de edad (67,6 %).

Y adultas mayores de 60 y más años de edad (79,1 %). Similar comportamiento se muestra en las áreas urbana y rural.

BARCOS CHINOS

# Siguen robando la pota

●●● 'Negociazos'. "Hay una desatención del gobierno sobre normas de pesca para embarcaciones chinas, esto genera escasez de la pota".

Alfonso Miranda Eyzaguirre, presidente del Comité para el Manejo Sustentable del Calamar Gigante, lo afirma.

Y agrega: "El gobierno de Dina Boluarte ha dejado de exigir dispositivos satelitales a embarcaciones extranjeras".

## ESCASEZ

"La escasez de ningún modo es por algún fenómeno climático producido: corriente de El Niño, sino la pesca china", expresó.

También señaló que "entidades estatales ya marcaron un alejamiento de los pronunciamientos del Ministerio de Producción sobre falta del espécimen ante efectos colaterales de El Niño".

Miranda Eyzaguirre refirió que "la información oficial, que dan entidades del gobierno, como el Enfen, dicen que las condiciones son neutras y del mar favorables tanto para la anchoveta como para la pota". (N.S.)

**MUNICIPALIDAD DE SANTIAGO DE SURCO**
**SECRETARIA GENERAL**
**EDICTO MATRIMONIAL**
**Exp. Nº 1148-2024**

De conformidad con lo dispuesto en el Artículo Nº 250 del Código Civil; hago saber que Don: **CARLOS ALFONSO DIAZ VENERO**, Edad 37 años, Estado Civil SOLTERO, natural de LIMA - LIMA - MIRAFLORES, nacionalidad PERUANA, Ocupación INGENIERO, domiciliado en JR. ARICA N° 269- DPTO.1 - MAGDALENA DEL MAR y doña **MARIELLA SONIA MAGAN PELAEZ**, Edad 33 años,Estado Civil SOLTERA, natural de LIMA - LIMA - LA VICTORIA, nacionalidad Peruana, Ocupación ADMINISTRADORA, domiciliado en JR. ALDEBARAN N° 570 DPTO. 201- URB. ALDEBARAN - SANTIAGO DE SURCO , Pretenden contraer matrimonio Civil ante esta Municipalidad. Las personas que conozcan causales de impedimento podrán denunciarlo dentro del término de 8 días, en la forma prescrita en el Artículo Nº 253 del Código Civil. Santiago de Surco, 25/9/2024.

**Cesar Augusto Linares Calderon**
**Asesor I de la Secretaria General**
**Resolución N°043 - 2023 - RASS** QJ

**TRANSFORMACION DE TIPO SOCIETARIO**
MEDIANTE ACTA DE DECISION DE TITULAR DE FECHA 15 DE ENERO DE 2024, SE APROBO LA TRANSFORMACION DE LA EMPRESA RESTAURANT & EVENTOS ROSITA E.I.R.L. A RESTAURANT & EVENTOS ROSITA S.A.C., SE PUBLICA ESTE AVISO Y SE PONE EN CONOCIMIENTO DE LOS INTERESADOS, DE CONFORMIDAD CON LO DISPUESTO EN EL ARTÍCULO 337° - LEY GENERAL DE SOCIEDADES.
LIMA, 20 DE FEBRERO DE 2024.
**JOSE A. ROBLES YAURI**
**TITULAR GERENTE**

**SUCESION INTESTADA.- KX. 6428-NC**, Ante el Notario Público de Lima, que suscribe, con oficina en la Av. Eduardo de Habich N° 497- 2do. piso, Urb. Ingeniería del Distrito de San Martín de Porres, se presenta **SUSAN ADA VALDIVIA PALOMINO**, solicitando la **SUCESION INTESTADA** de su conyuge **PEDRO AQUILINO CRISPIN PEREZ**, fallecido intestado en esta capital el 07 de Setiembre de 2024, lo que se comunica para que se presenten los que se consideren con derecho a herencia. Lima, 21 de Setiembre del 2024.- **FIDEL DJALMA TORRES ZEVALLOS- NOTARIO PUBLICO DE LIMA.**

**EDICTO DE SUCESIÓN INTESTADA:** En el Expediente N° 00871-2024-0-3208-JP-CI-02, ante el Segundo Juzgado de Paz Letrado de Santa Anita de la Corte Superior de Justicia de Lima Este, despachado por el Magistrado HOLGUIN ALVARADO MARIBEL RUTH y llevado por el Secretario Judicial CORONADO VASQUEZ CECILIA ROXANA, la persona de CLEMENTINA CIPRIAN CONTRERAS ha solicitado la SUCESIÓN INTESTADA de quien en vida fue FREDDY MUNARES CUSI, quien falleció el día 15 de setiembre del 2015 en la ciudad de Zaragoza, España. Se publica para que en el plazo de treinta días el que se considere heredero puede apersonarse al proceso, acreditando su calidad con la Partida correspondiente o instrumento público que contenga el reconocimiento o Declaración Judicial de filiación, conforme a lo dispuesto por los artículos 833 y 834 del Código Procesal Civil. Lima, 20 de setiembre del 2024.

**K – 5268 NC.-** ANTE MI OFICIO NOTARIAL AV. J.C. MARIATEGUI 2587-A COOP. HUANCAYO - EL AGUSTINO; **CARMEN ROBERTA ESPIRITU RODRIGUEZ DE MARTINEZ**, SOLICITA LA **SUCESION INTESTADA** DE SU MADRE **TRIFONIA RODRIGUEZ ROMERO**, FALLECIDA EL **02 DE MAYO DE 2019** EN ESTA CAPITAL. LIMA, 21 DE SETIEMBRE DE 2024. **MANUEL DEL VILLAR PRADO - NOTARIO DE LIMA.**

**REF.: PRESCRIPCION ADQUISITIVA DE DOMINIO.-** ANTE MI OFICIO NOTARIAL, SITO EN CALLE JUAN DEL CARPIO 249, SAN ISIDRO, LIMA, SE HA PRESENTADO **CESAR ALBERTO LAPOUBLE CORREA** Y SU CONYUGE **DORIS MARLENE BARRIOS CACERES**, AL AMPARO DE LO DISPUESTO POR LA LEY Nº 27157, D.S. 008-2000-MTC, Y LA LEY N° 27333; SOLICITADO PRESCRIPCIÓN ADQUISITIVA DE DOMINIO, DEL INMUEBLE UBICADO EN CALLE MONTE EBANO NUMERO 300, DEPARTAMENTO 402, URBANIZACION PROLONGACIÓN BENAVIDES, DISTRITO DE SANTIAGO DE SURCO, LIMA, INSCRITO EN LA PARTIDA N° 11134294 DEL REGISTRO DE PROPIEDAD INMUEBLE DE LIMA, CON UN ÁREA SUPERFICIAL DE 92.70 M2 Y TIENE COMO TITULARES A REGISTRALES A **JOSE LUIS VENTURA LEON Y ALEX VENTURA LEON**. CONVOCAMOS A TODO AQUEL QUE TENGA DERECHOS SOBRE DICHA PROPIEDAD PARA HACERLO VALER DE ACUERDO CON LA LEY. K 187892. LIMA, 10 DE SETIEMBRE DEL 2024. **JORGE E. VELARDE SUSSONI - Abogado - Notario Público de Lima -JUAN DEL CARPIO 249 SAN ISIDRO.**

**NC 2920. SUCESIÓN INTESTADA.-** ANTE MÍ, **MARCO ANTONIO BECERRA SOSAYA**, NOTARIO DE LIMA, CON OFICIO EN LA AV. AVIACIÓN N° 2489, SAN BORJA, SE PRESENTÓ **SABINA ISABEL TEJADA JOLY** SOLICITANDO SUCESIÓN INTESTADA DE SU PADRE **CARLOS ALBERTO TEJADA OLORTEGUI**, FALLECIDO EL 26 DE SETIEMBRE DE 2023. LIMA, 20 DE SETIEMBRE DEL 2024. **MARCO A. BECERRA SOSAYA - Abogado – Notario de Lima.**

**Kardex 137294.-SUCESION INTESTADA.- Cesar-Augusto CARPIO VALDEZ, Abogado - Notario de-Lima: Hace saber** que a su Despacho en Avenida Diagonal 380 Oficina 205,Miraflores, se apersonó **Ana María TURPO SUAREZ**,solicitando la sucesión intestada de **Felix TURPO CCAHUI**, fallecido en Agosto 03 de 2017,siendo Lima su último domicilio en el país. **Miraflores, Setiembre 21,2024.CESAR AUGUSTO CARPIO VALDEZ - ABOGADO - NOTARIO DE LIMA.**

NUEVO SOL
**Oficina Principal de Publicidad**
**Jr. Quilca 593 - Lima**
**TELEFONO FIJO:**
**01-7220815**

**MUNICIPALIDAD DISTRITAL DE LURIGANCHO**
**EDICTO MATRIMONIAL**

De conformidad con lo dispuesto por el Art. 250 del Código Civil hago saber que ante esta Municipalidad se han presentado: **EL CONTRAYENTE: JAVIER GONZALES QUISPE,** Estado Civil Soltero, Edad 50 años, Documento de Identidad DNI N° 00252739, Nacionalidad Peruana, Profesion u Ocupación Operador, Lugar de Nacimiento LA LIBERTAD / ASCOPE / PALIÁN, Domicilio CALLE LOS EUCALIPTOS LT. 18 - 19 - YANACOTO / DISTRITO DE LURIGANCHO - CHOSICA **LA CONTRAYENTE: MARILUZ CCAHUANA HINOJOZA,** Estado Civil Soltera, Edad 52 años, Documento de Identidad DNI N° 80337254, Nacionalidad Peruana, Profesion u Ocupación Ama de Casa, Lugar de Nacimiento AYACUCHO/HUANTA/ HUANTA, Domicilio CALLE LOS EUCALIPTOS LT. 18 Y 19 - YANACOTO / DISTRITO DE LURIGANCHO - CHOSICA. Las personas que conozcan causales de impedimento podrán denunciarlas en el término de ocho días, conforme a lo dispuesto por el Art. 253° y 255° del Código Civil.
EXPEDIENTE MATRIMONIAL N° 005596.
Lurigancho - Chosica, 23 de SETIEMBRE del 2024.
**Abog. Cesar Agusto Alvarado Laveriano**
**Jefe de Oficina General de Secretaria General** Q

**MUNICIPALIDAD DISTRITAL DE CHACLACAYO**
**SECRETARIA GENERAL**
**SUBGERENCIA DE REGISTRO CIVIL**
**EDICTO MATRIMONIAL**

De conformidad con lo dispuesto en el **Art. 250 del Código Civil** hago saber que:
DON **SMITH GUTIERREZ ARAUJO**, Edad 22, DNI: 71734518, Natural: Ayacucho - Huanta - Luricocha, Estado Civil Soltero, Ocupación Eg. de Seguridad, Domicilio MZ. H 1 LT. 09 URB. ALFONSO COBIAN - CHACLACAYO y DOÑA **STEFANY BRICETT AMPUERO JUAREZ**, edad 27, DNI: 76804911, Natural de Piura - Piura - Piura, Estado Civil Soltera, Ocupacion Ama de Casa, Domicilio MZ. H1 LT. 09 URB. ALFONSO COBIAN - CHACLACAYO. Pretenden contraer matrimonio en esta Municipalidad. Las personas que conozcan causales de impedimento podrán, denunciarlos dentro del término de ocho días, en la forma prescrita en el **Art. 253 del Código Civil**.
**Chaclacayo, 25 de setiembre de 2024.**
**Abog. Elmer Humberto Llanto Solis**
**SubGerencia de Registro Civil (e)** Q

**MUNICIPALIDAD DISTRITAL DE ATE**
**SECRETARIA GENERAL**
**REGISTRO CIVIL**
**EDICTO MATRIMONIAL**

De conformidad con lo dispuesto por el Artículo 250º del Código Civil, hago saber que do **GALEN SMITH MENOR CHUMACERO** , Identificado DNI N° 74455511, Natural de Ucayali - Padre Abad- Padre Abad, Nacionalidad Peruana, Edad 28 años, Estado Civil Soltero, Profesión u Ocupación Empresario, Domicilio Av. Julio Cesar Tello 207 - Asoc. Fundo La Estrella Santa Clara - Mz. G Lt. 21 - Ate y doña **LEIDY GLEY RAMIREZ BARDALES,** Identificada D.N.I. N° 76724055, Natural de San Martin - Mariscal Caceres - Campanilla , Nacionalidad Peruana, Edad 27 años, Estado Civil Soltera, Profesion u Ocupación Asistente Contable, Domicilio. Av. Julio C. tello 207 - Urb. Santa Clara - Ate. Pretenden contraer matrimonio civil ante el Alcalde de esta Municipalidad. Las personas que conozcan causales de impedimento podrán denunciarlos dentro del término de ocho días, en la forma prevista en el artículo 253° del Código Civil. Ate, 25 de Setiembre de 2024.
**Abg.MARIA LEONOR VERA HERNANDEZ**
**Jefe de la Oficina de Registro Civil (e)** Q/B

**MUNICIPALIDAD DISTRITAL DE ATE**
**SECRETARIA GENERAL**
**REGISTRO CIVIL**
**EDICTO MATRIMONIAL**

De conformidad con lo dispuesto por el Artículo 250º del Código Civil, hago saber que do **LUIS JOSE TORRES CONTRERAS ,** Identificado DNI N° 71263210, Natural de El Tambo - Huancayo - Junín, Nacionalidad Peruana, Edad 29 años, Estado Civil Soltero, Profesión u Ocupación Ingeniero Civil, Domicilio Av. Nicolas Ayllon 7548 - Block 7 - Dpto. 102 - Condominio Sta. Clara - Ate y doña **NICKOLD RUBY ZARATE AQUINO,** Identificada D.N.I. N° 72544416, Natural de El Agustino- Lima - Lima , Nacionalidad Peruana, Edad 26 años, Estado Civil Soltera, Profesion u Ocupación Administradora, Domicilio. AA.HH. Cerro La Molina Alta SAM 3842, Mz. C Lte. 02- La Molina. Pretenden contraer matrimonio civil ante el Alcalde de esta Municipalidad. Las personas que conozcan causales de impedimento podrán denunciarlos dentro del término de ocho días, en la forma prevista en el artículo 253° del Código Civil. Ate, 25 de Setiembre de 2024.
**Abg.MARIA LEONOR VERA HERNANDEZ**
**Jefe de la Oficina de Registro Civil (e)** Q/B

**MUNICIPALIDAD DE MAGDALENA DEL MAR**
**OFICINA DE ESTADO CIVIL**
**EDICTO MATRIMONIAL**

Don: **JOSE ENRIQUE HIJAR LORENZO**, Edad 41 Años, Estado Civil Soltero, Natural de Lima - Lima - Pueblo Libre, Nacionalidad Peruana, Profesión Productor de Eventos y Audiovisual, Domicilio Av. Brasil 3989 Dpto. 1904 - Magdalena del Mar y doña **KARLA MELISSA YTURRIOZ MARQUINA**, Edad 38 Años, Estado Civil, Soltera, Natural de Lima - Lima - Miraflores, Nacionalidad Peruana, Profesión Editora y Post Productora Audiovisual, Domicilio Av.Av. Brasil 3989 - Dpto. 1904 - Magdalena del Mar , Pretenden contraer MATRIMONIO CIVIL en esta Municipalidad. Las personas que conozcan causales de impedimento podrán denunciarlas dentro del término de ocho días y en la forma prescrita en el Artículo 253° del Código Civil. * La oposición se formula por escrito fundamentando la causa legal ante el Sr. Alcalde de ésta Municipalidad. * La adulteración de los datos dará por NULO el presente documento. Magdalena del Mar, 25 de Setiembre del 2024.
**ABG. Lucia Andrea Cabana Tarazona**
**Jefa de la Oficina de Estado Civil** Q/J

**MUNICIPALIDAD DE PUEBLO LIBRE**
**EDICTO MATRIMONIAL**
**Artículo 250 del Código Civil**

DATOS DEL CONTRAYENTE: Nombre: **PAUL DAVID LOMBARDI DELGADO,** natural de PIURA- TALARA - PARIÑAS, nacionalidad PERUANA, Edad: 52 años, Estado Civil: SOLTERO, PROFESIÓN: INGENIERO DE SISTEMAS, domicilio en AVENIDA BRASIL N° 1458 BLOCK D DEPARTAMENTO 705 - URBANIZACION JARDINES DE BRASIL - PUEBLO LIBRE y DATOS DE LA CONTRAYENTE Nombre: **MARGARITA VICTORIA MARCHINO CASTILLO,** natural de LIMA - LIMA - SAN MARTIN DE PORRES, nacionalidad PERUANA, Edad: 51 años, Estado Civil: SOLTERA, Profesion: INGENIERA DE SISTEMAS, domicilio: AVENIDA BRASIL N° 1458- DEPARTAMENTO 705 - D URBANIZACION CIRCOLO - PUEBLO LIBRE. Pretenden contraer **MATRIMONIO CIVIL** en esta Municipalidad. **NOTA:** El Artículo 253 establece que las personas que tengan interes legitimo pueden oponerse a la celebración del matrimonio, cuando exista algun impedimento. Las personas que conozcan causales, podran denunciarlas dentro del termino de ocho días. La oposición se formula por escrito fundamentando la causa legal ante el señor alcalde de esta municipalidad. Pueblo Libre, 25 de setiembre del 2024.
**Yesabell Melina Ostos Rojas**
**Secretaria General**

**MUNICIPALIDAD DISTRITAL DE LURIGANCHO**
**EDICTO MATRIMONIAL**

De conformidad con lo dispuesto por el Art. 250 del Código Civil hago saber que ante esta Municipalidad se han presentado: **EL CONTRAYENTE: GILMAR DIAZ SILVA,** Estado Civil Soltero, Edad 40 años, Documento de Identidad DNI N° 42632442, Nacionalidad Peruana, Profesion u Ocupación Digitador, Lugar de Nacimiento LIMA/ LIMA / MIRAFLORES, Domicilio ASOCIACION SAUCE GRANDE MZ. K LT. 1 / DISTRITO DE LURIGANCHO - CHOSICA **LA CONTRAYENTE: INGRID CRISTEL SILVA SANCHEZ,** Estado Civil Soltera, Edad 37 años, Documento de Identidad DNI N° 44520054, Nacionalidad Peruana, Profesion u Ocupación Tecnica en Farmacia, Lugar de Nacimiento LIMA/LIMA/LIMA, Domicilio ASOCIACION SAUCE GRANDE MZ. K LT. 1 / DISTRITO DE LURIGANCHO - CHOSICA. Las personas que conozcan causales de impedimento podrán denunciarlas en el término de ocho días, conforme a lo dispuesto por el Art. 253° y 255° del Código Civil.
EXPEDIENTE MATRIMONIAL N° 005602.
Lurigancho - Chosica, 23 de SETIEMBRE del 2024.
**Abog. Cesar Agusto Alvarado Laveriano**
**Jefe de Oficina General de Secretaria General** Q/B